

GERALD PERDRIX ARCHITECTE



---

*Portfolio*

GERALD PERDRIX ARCHITECTE

*Build! Don't talk!*  
Mies Van der Rohe

2008, New York, devant le Seagram  
Building 1954 - 1958

GERALD PERDRIX ARCHITECTE

*INGENIEUR & ARCHITECTE*

*Diplômé de l'Ecole Nationale d'Architecture de Marseille Luminy*

*Diplômé de l'Institut National des Sciences Appliquées de Lyon, section Génie Civil et Urbanisme*

*Titulaire du DESS Certificat d'Aptitude à l'Administration des Entreprises (IAE de Lyon)*

*12 ans d'expérience de chantiers tous corps d'états dans tous les domaines de la construction (bureaux, logements, formation, logistique, hospitalier, laboratoires, parkings, bâtiments publiques...) au sein du groupe Vinci*

*8 ans de conception-réalisation avec différentes agences d'architectes (PhD, Atelier A, ArchiEco, BBP, Franck Ham-moutène, Jean Marc Aufauvre, AFAA, ...)*

*Exercice en libéral depuis 2010*

---

*Parcours*

GERALD PERDRIX ARCHITECTE



*Magasins et espaces publiques*

# Studio

for a photographe...

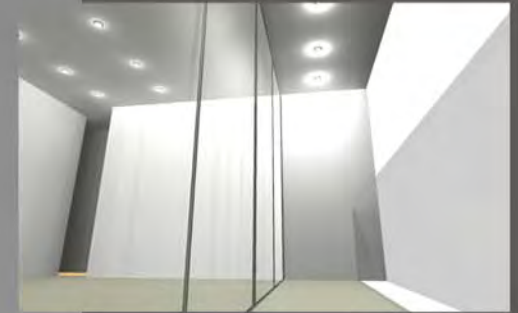
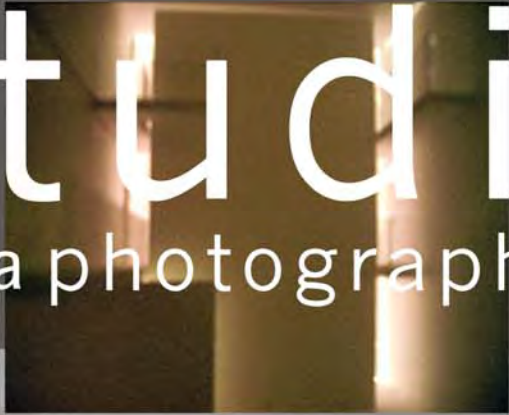

# GERALD PERDRIX ARCHITECTE

ESPACE ETNIK - magasins concept d'alimentation ethnique



*Etude pour un concept de magasins d'alimentation ethnique*

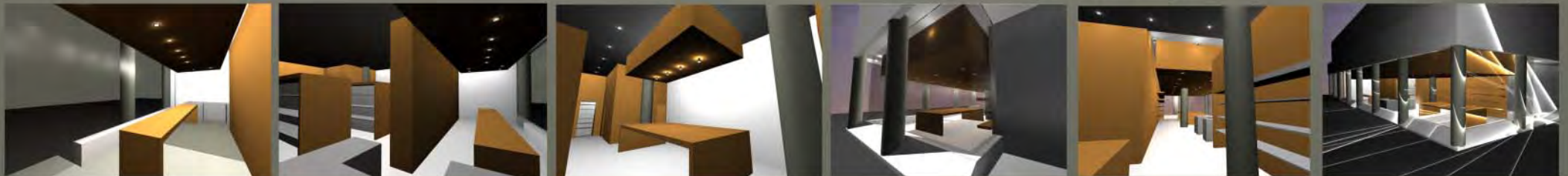



# GERALD PERDRIX ARCHITECTE

LYON - proposition pour le show room de Gobba Vitrage

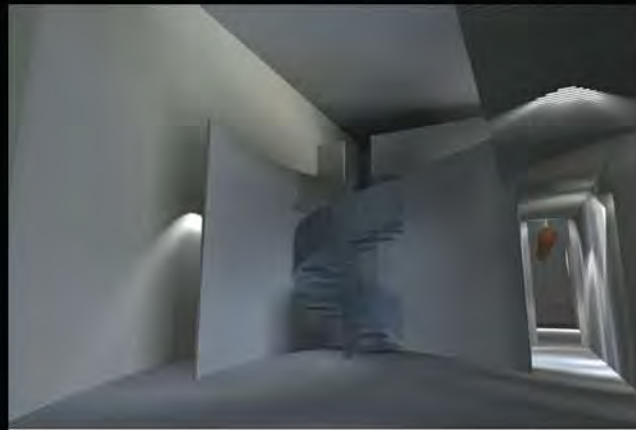

PLAN DU RDC

GERALD PERDRIX  
ARCHITECTE  
100000 LYON  
TEL: 04 78 41 11 11  
www.gerald-perdrix.com



PLAN MEZZANINE

GERALD PERDRIX  
ARCHITECTE  
100000 LYON  
TEL: 04 78 41 11 11  
www.gerald-perdrix.com

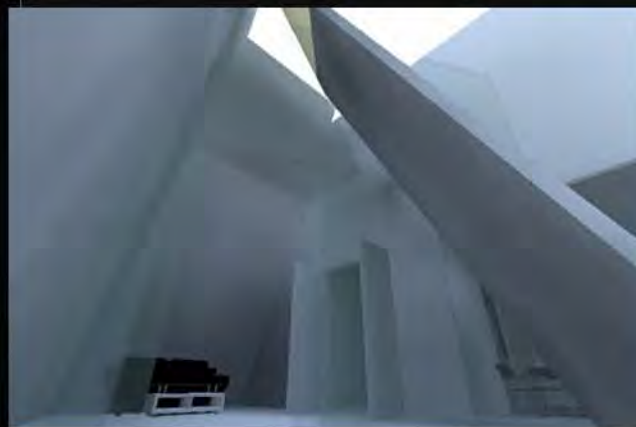

GERALD PERDRIX ARCHITECTE

DOCKS DES SUDS MARSEILLE - étude de faisabilité

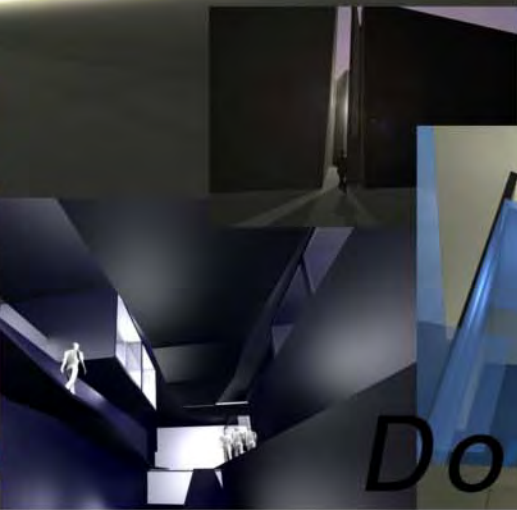
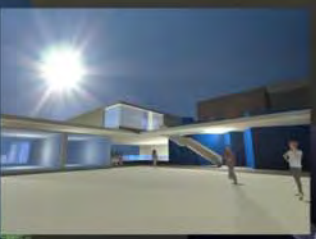

*Dock des Suds*

GERALD PERDRIX ARCHITECTE



*Bureaux, tertiaire*

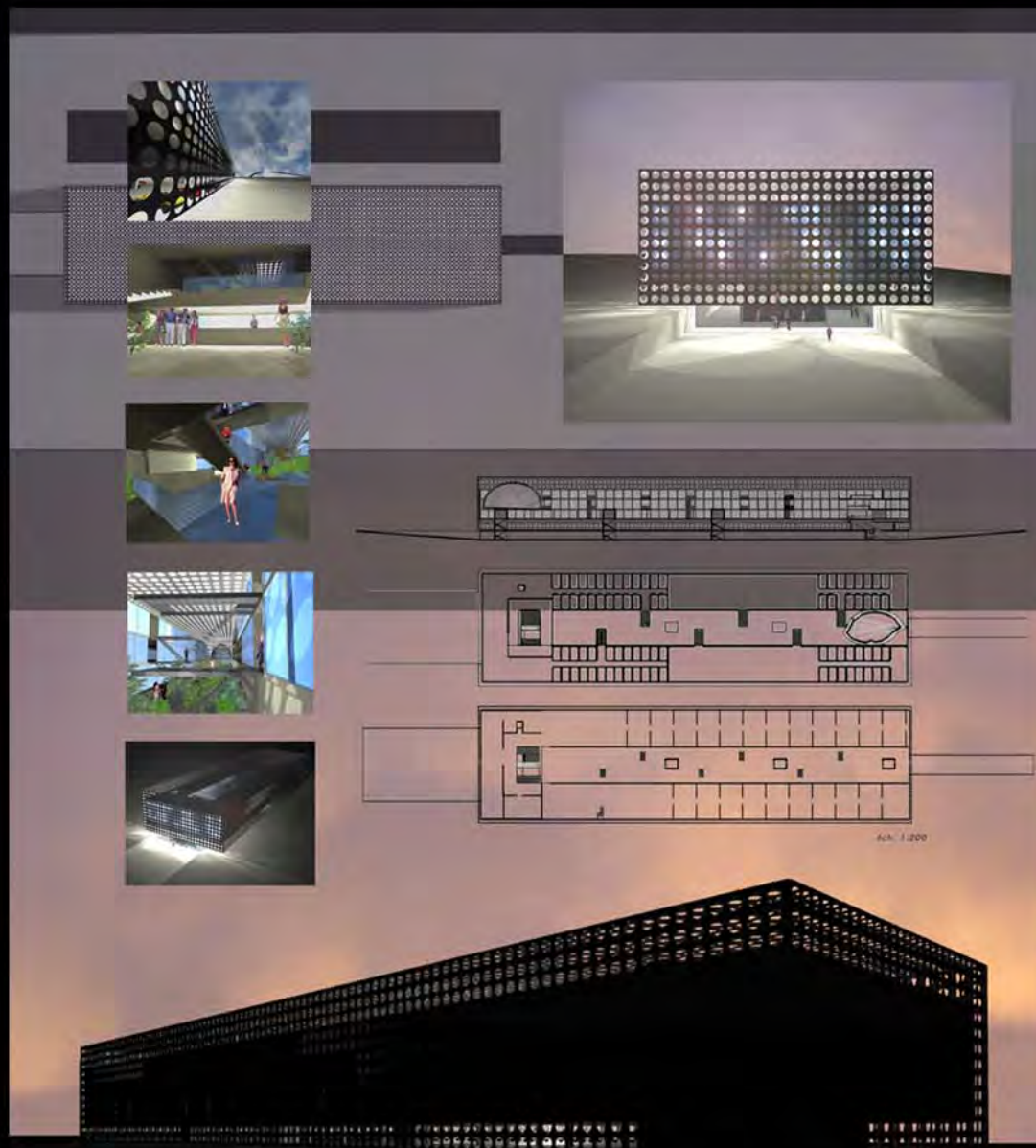

# TECHNOPORT

Port Autonome de Marseille

# GERALD PERDRIX ARCHITECTE

CABINET D'AVOCAT 35 RUE BOILEAU 69006 LYON - 2011



# GERALD PERDRIX ARCHITECTE

LE TAPIS ROUGE : bureaux + locaux d'activité en façade autoroutière

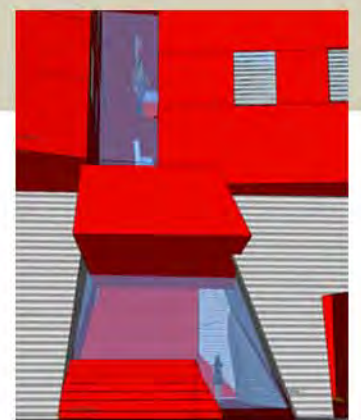
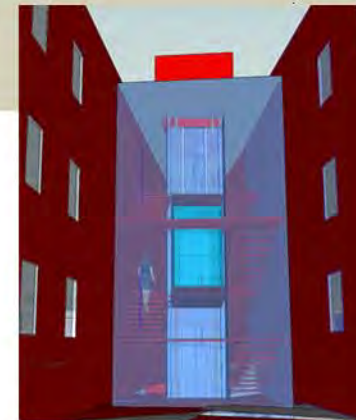
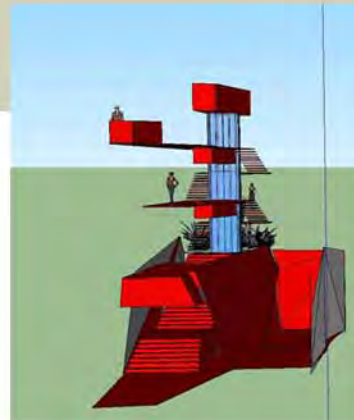
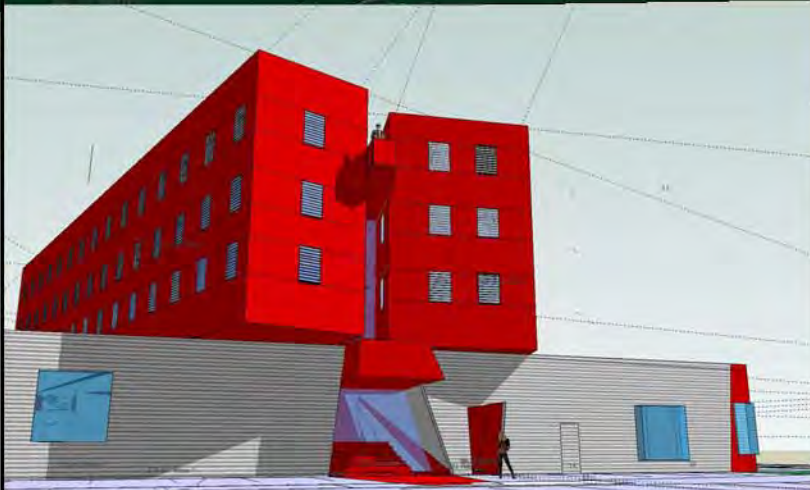
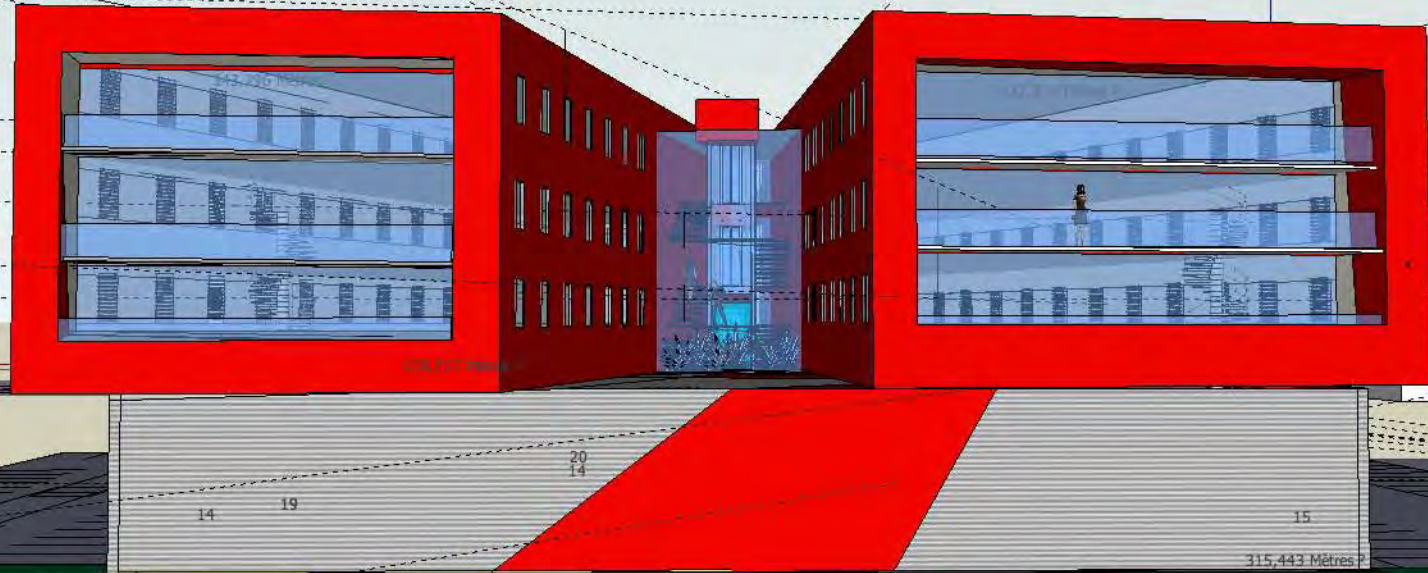

# GERALD PERDRIX ARCHITECTE

LE BLUE NOTE : bureaux + activité en façade autoroutière

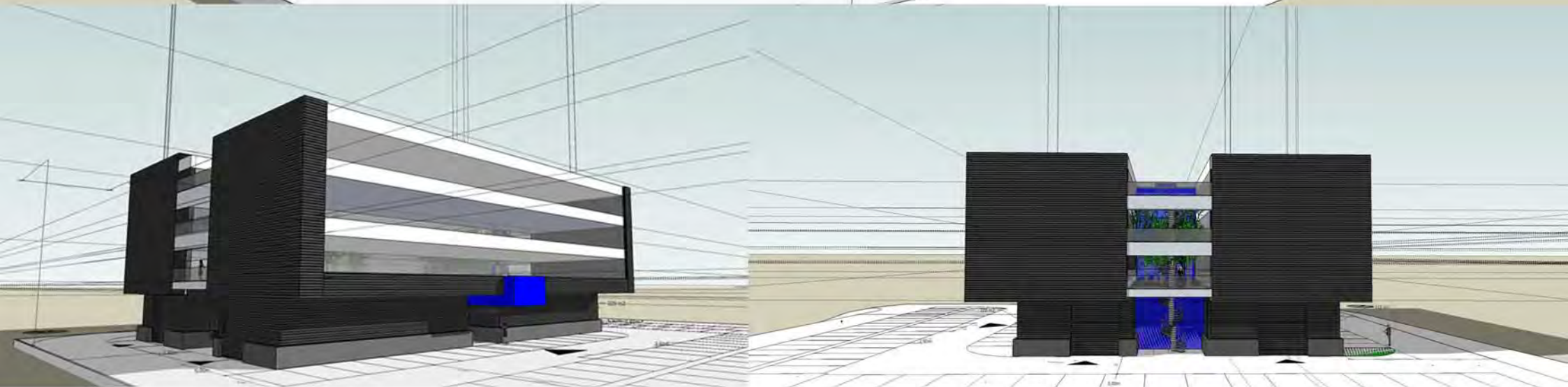

Architecte	<b>GERALD PERDRIX</b> ARCHITECTE D.E.A. rho 02277 - 077093 Péniche Esmeralda - Port de Plaisance 69730 GENAY - Tél. 06 11 03 77 46 gerald.perdrix@gmail.com	Maître d'Ouvrage	SCI LMS 119, allée de Bellosère 73290 LA MOTTE SERVOLEX	PERSPECTIVES	Phase:	N°Plan:	Indice:	Date début phase : 6 février 2012 Echelle(s) : 1:
					ESQ	ESQ 4	0	



Pignon sud est

Façade nord est

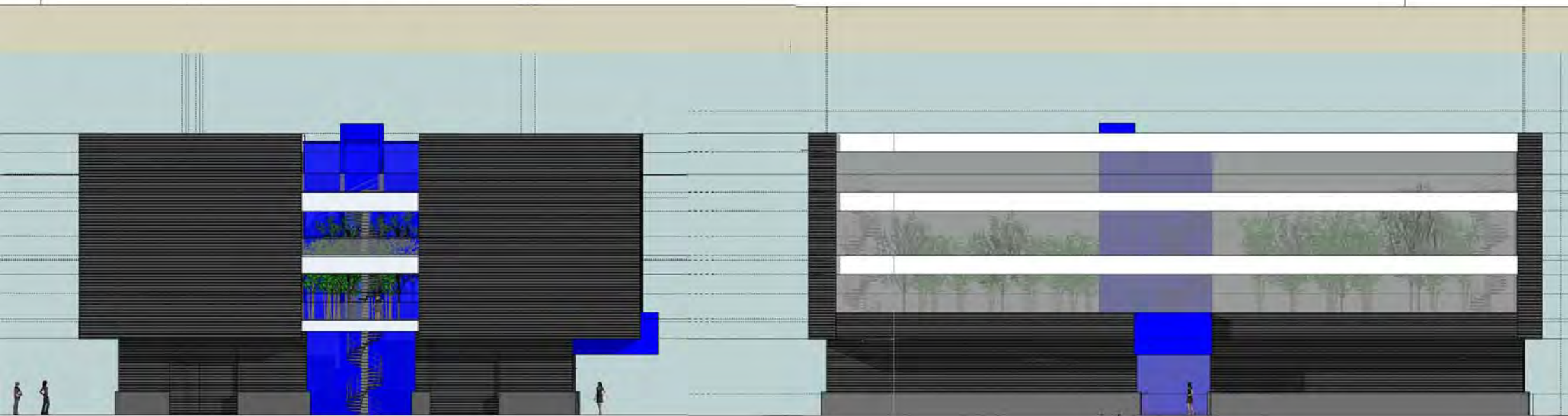

Pignon nord ouest

Façade sud ouest

Architecte	<b>GERALD PERDRIX</b> ARCHITECTE D.E.A. rho 02277 - 077093 Péniche Esmeralda - Port de Plaisance 69730 GENAY Tél. 06 11 03 77 46 gerald.perdrix@gmail.com	Maître d'Ouvrage		FACADES	Phase:	N°Plan:	Indice:	Date début phase : 6 février 2012 Echelle(s) : 1:200
					ESQ	ESQ 3	0	

# GERALD PERDRIX ARCHITECTE

LE GREEN : bureaux + activité avec façade autoroutière

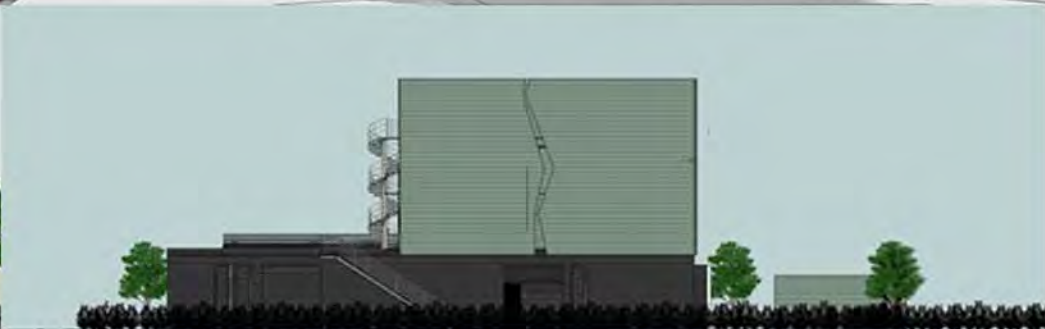
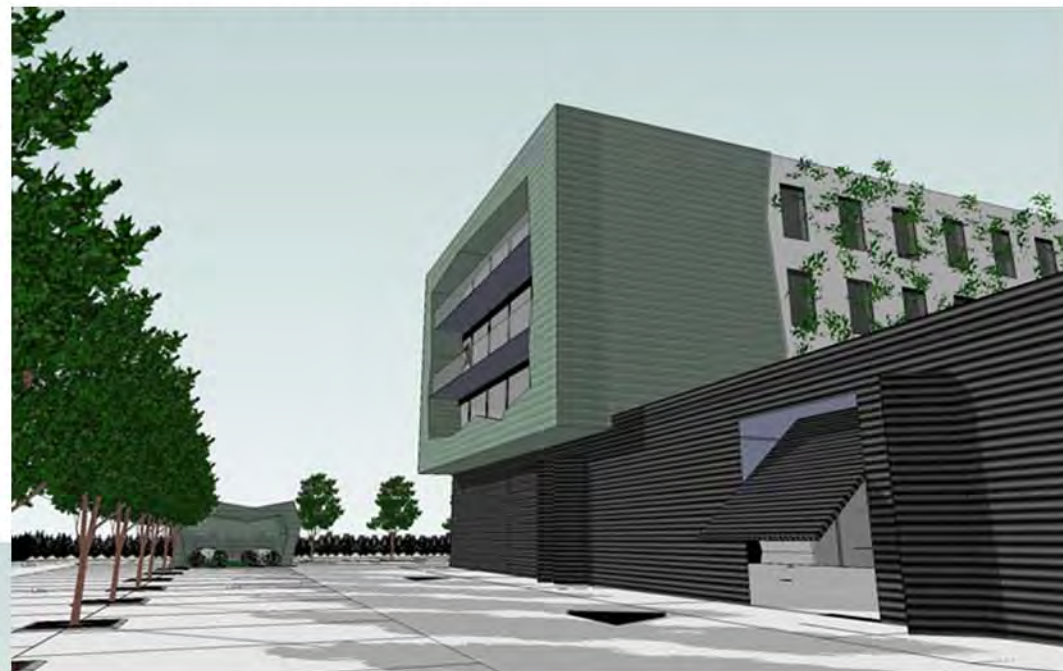

GERALD PERDRIX ARCHITECTE



*Prospective*

# GERALD PERDRIX ARCHITECTE

## PORT SAINT LOUIS DU RHONE - ETUDE POUR UN LOTISSEMENT

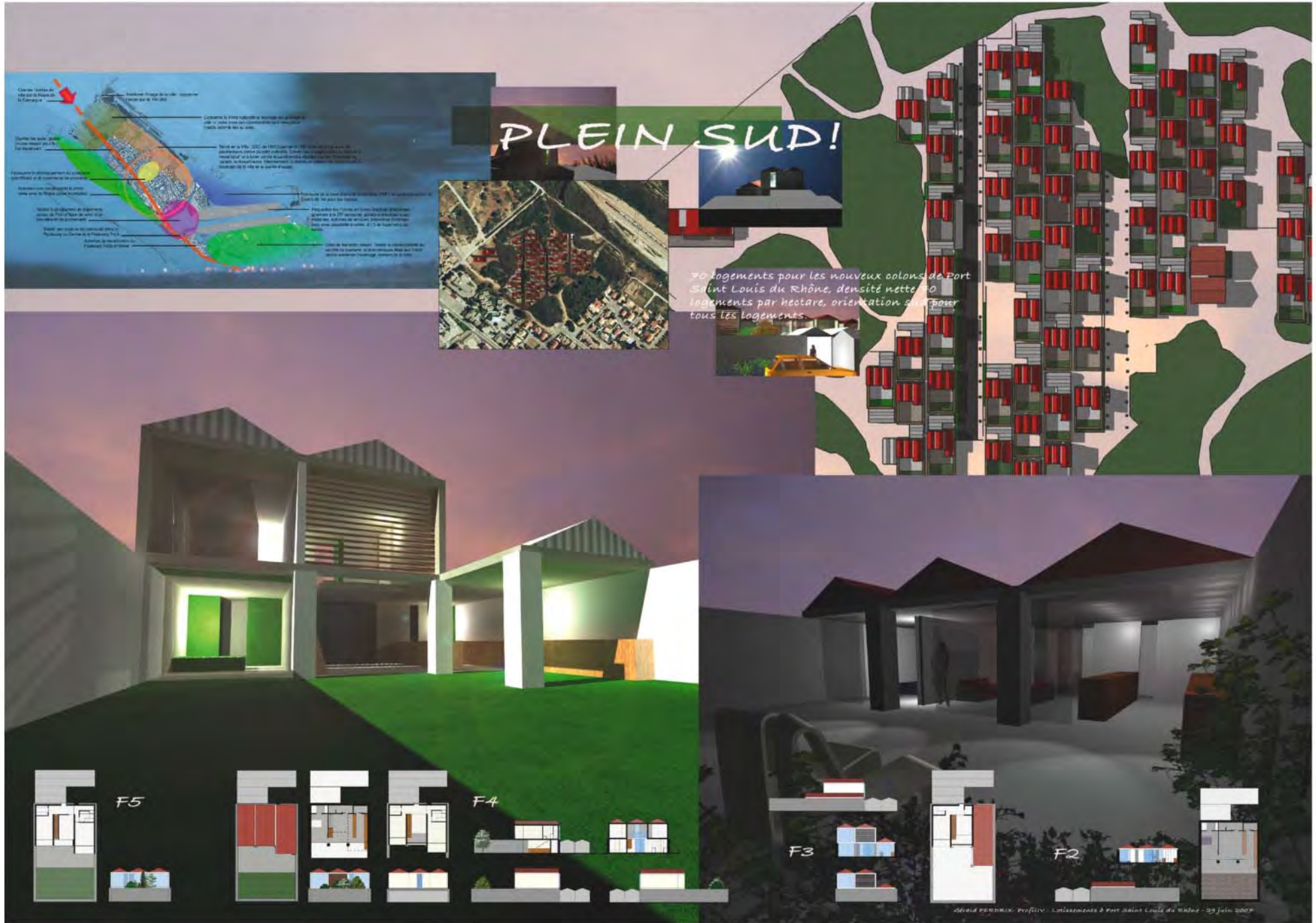

ECOQUARTIER  
VERTICAL RUSHS

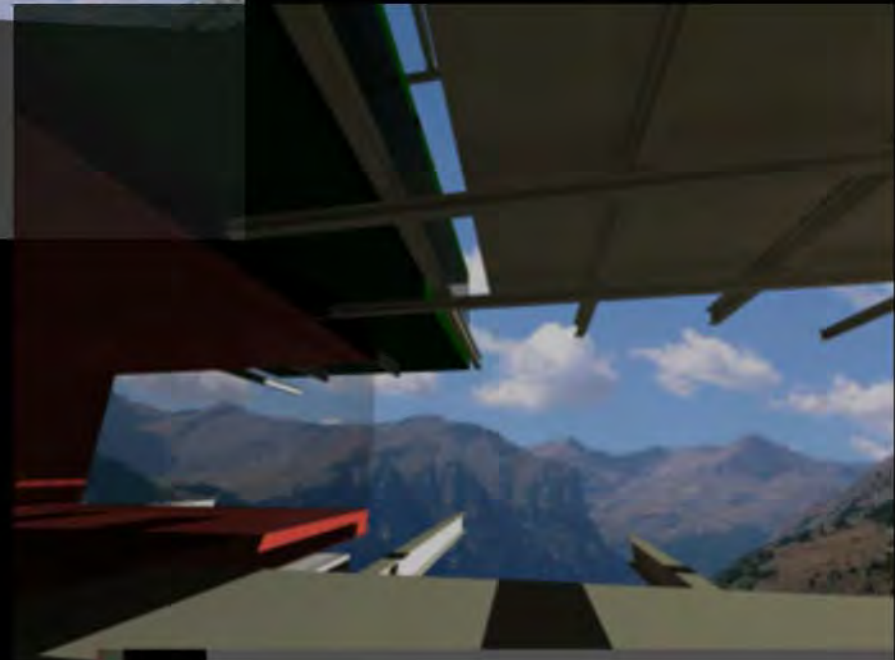
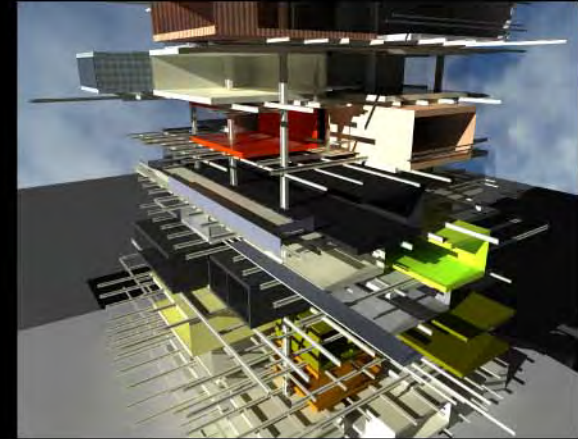
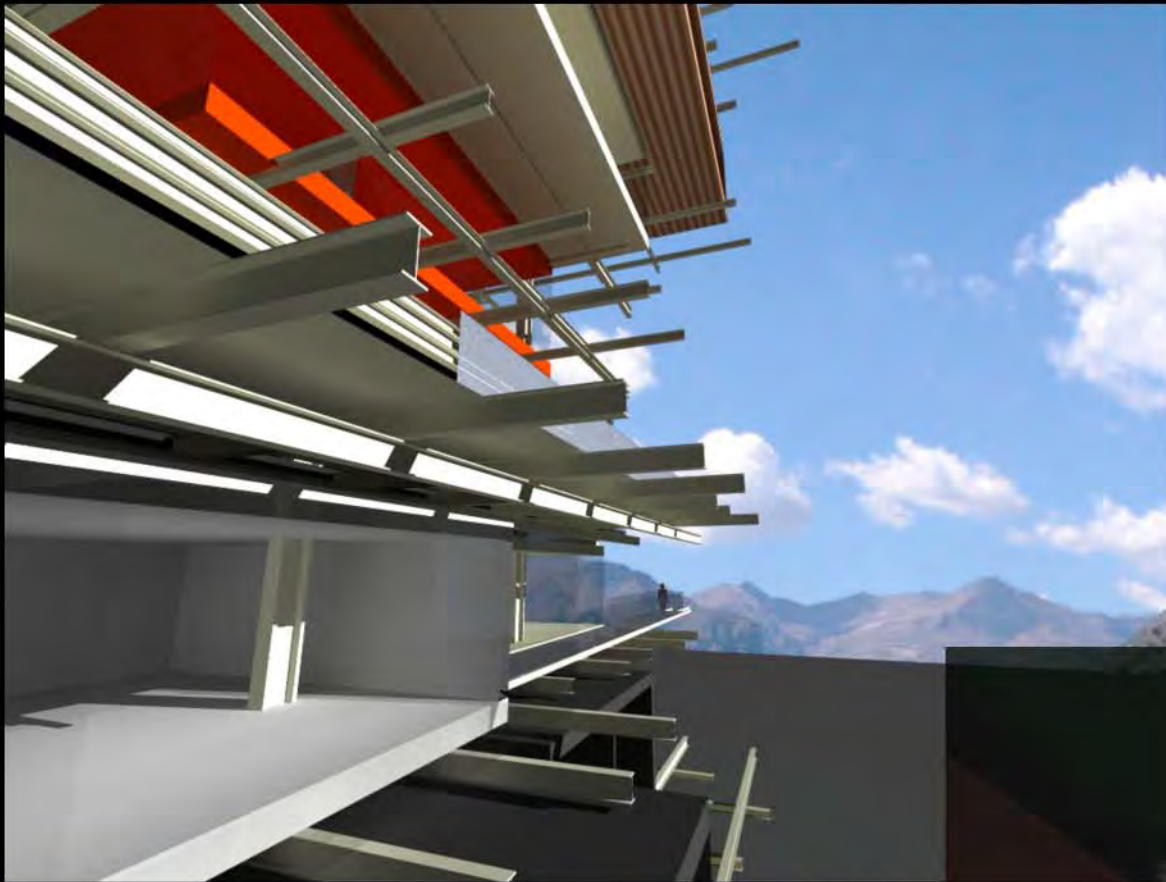

# GERALD PERDRIX ARCHITECTE

TOUR A LOTIR : installation à la Ciotat



*Arborescence*

GERALD PERDRIX ARCHITECTE

TOUR A LOTIR : projet de lotissement vertical



E C O Q U A



R T I E R



V E R T I C A L

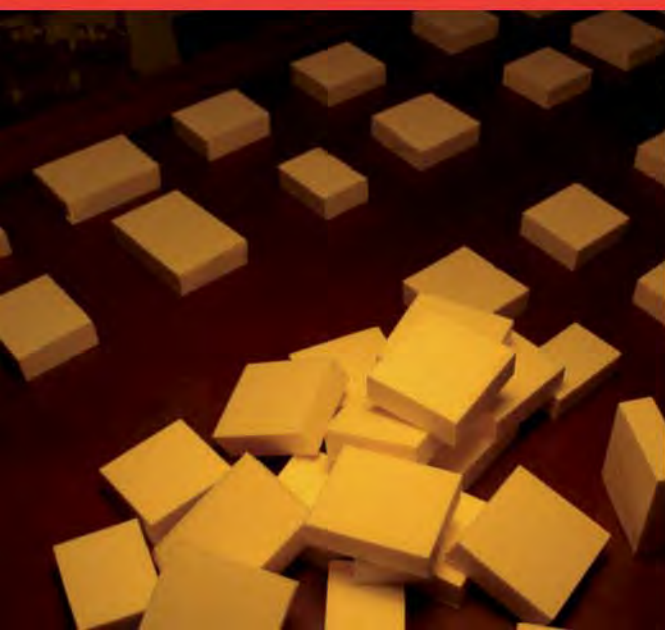

Parc de l'Emeraude  
Pari de Plaisance  
69730 GENAY

06 11 03 77 48  
04 72 27 07 03  
gerald.perdrix@gmail.com

GERALD PERDRIX

ARCHITECTE

# GERALD PERDRIX ARCHITECTE

TOUR A LOTIR - habiter sa maison dans la Ville

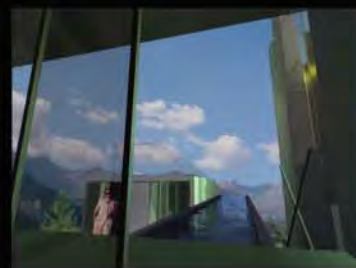
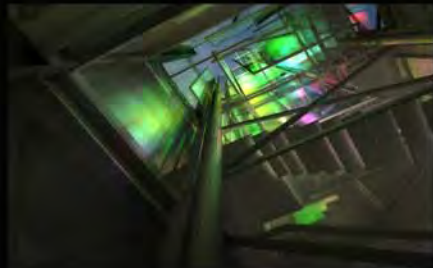
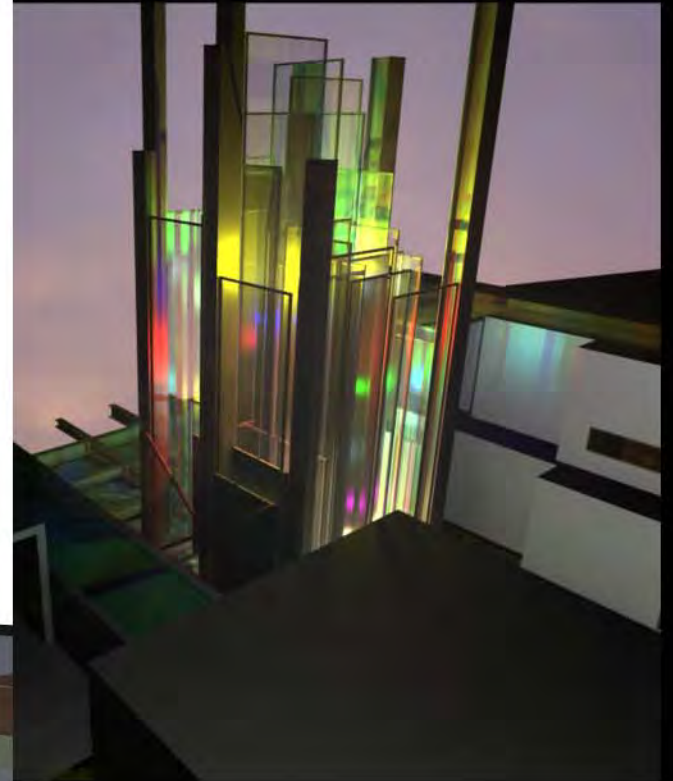

GERALD PERDRIX ARCHITECTE



*Appartements, maisons*

# GERALD PERDRIX ARCHITECTE

LYON - appartement cours Albert Thomas

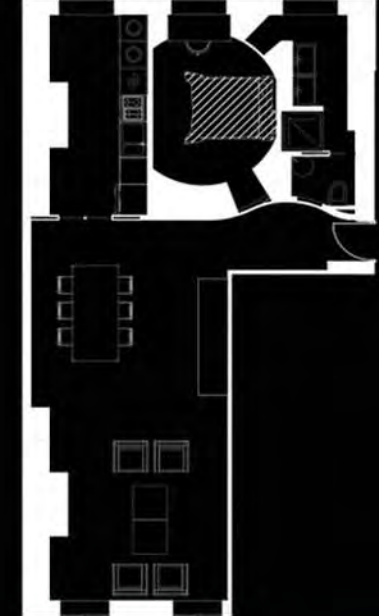
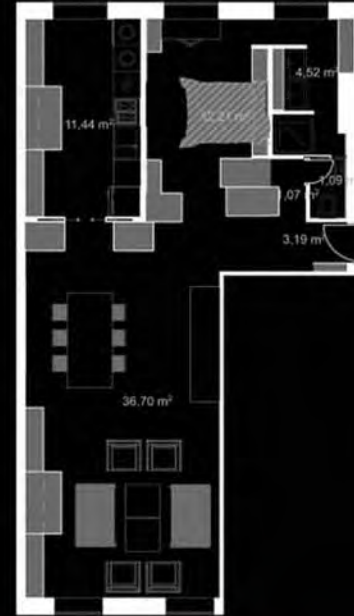

# GERALD PERDRIX ARCHITECTE

STE FOY LES LYON - appartement

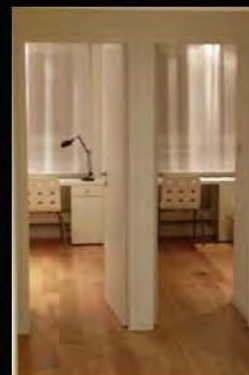

**GERALD PERDRIX ARCHITECTE**  
CHASSELAY : étude pour une maison individuelle



*Chasselay auto village de font*



*Chasselay, maison de jardin, habitée  
marché, architecture traditionnelle*

*Chasselay  
Détail*



*copie M...*



# GERALD PERDRIX ARCHITECTE

BERZE LA VILLE : extension d'une maison individuelle

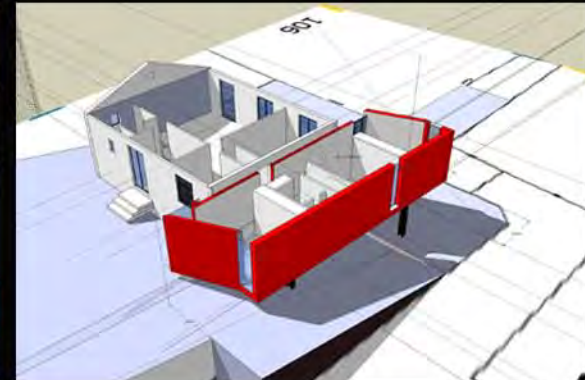

# GERALD PERDRIX ARCHITECTE

POLEYMIEUX AU MONT D'OR - réhabilitation et extension de la Maison Mondon



GERALD PERDRIX ARCHITECTE

VILLA CC - cubes

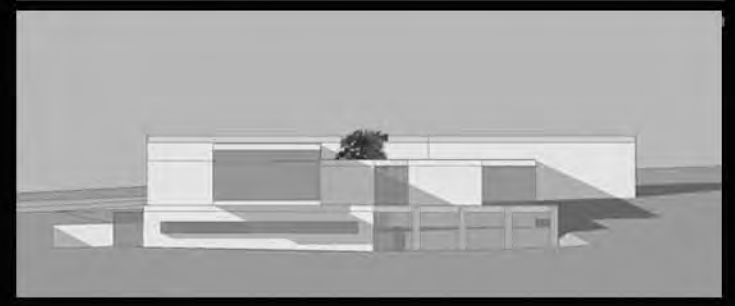
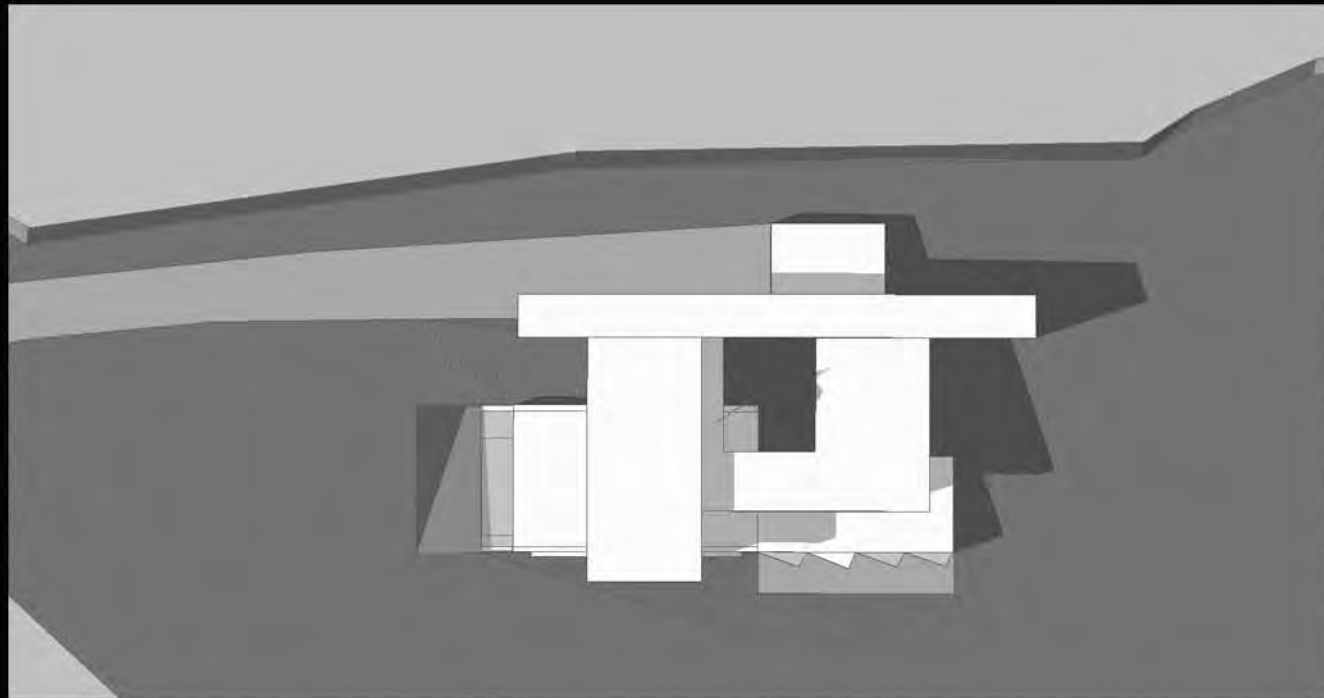
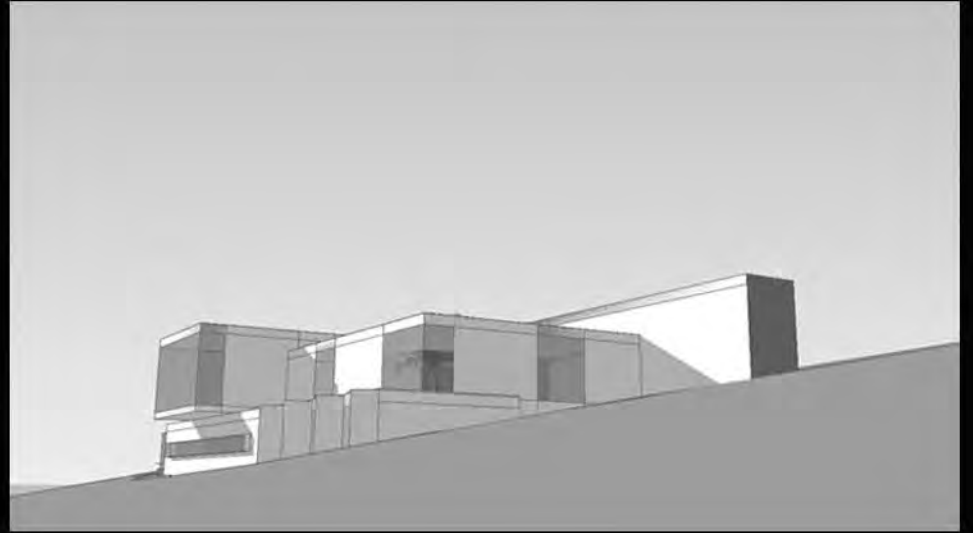
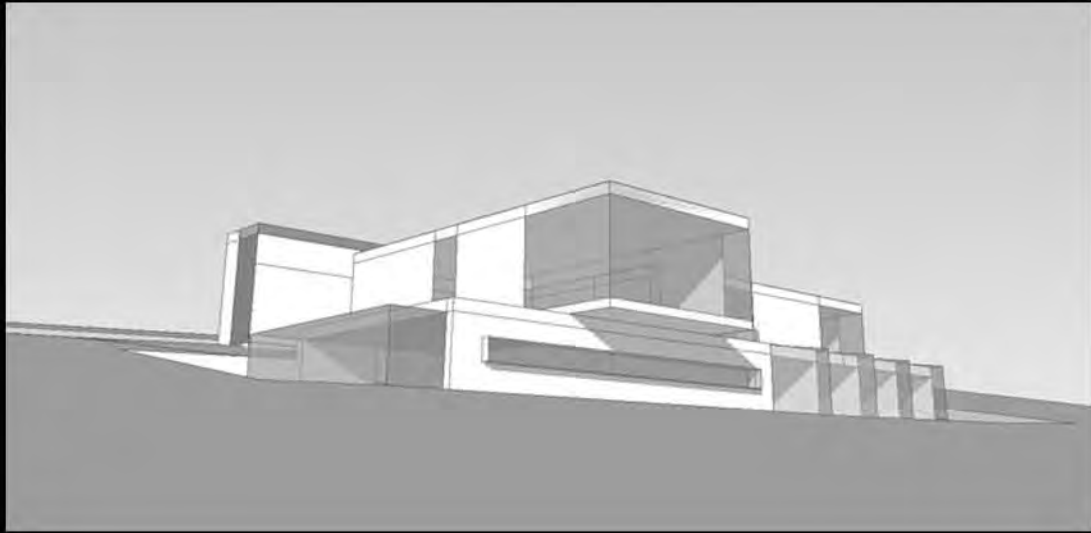

GERALD PERDRIX ARCHITECTE

VILLA CC - image concours

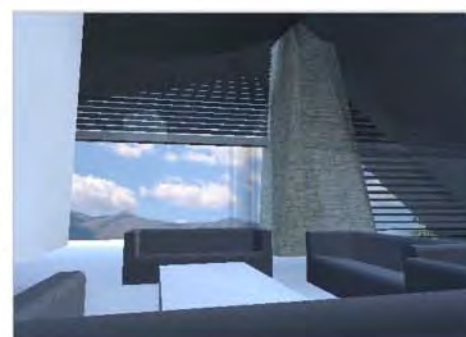

GERALD PERDRIX ARCHITECTE

VILLA CC - images concept du hameau

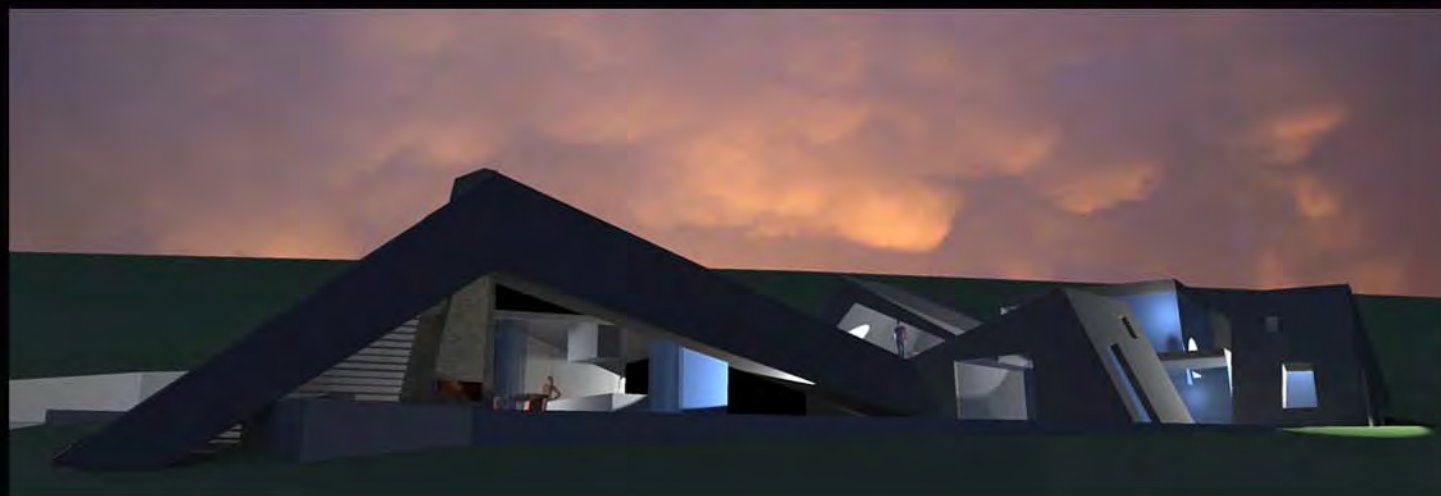
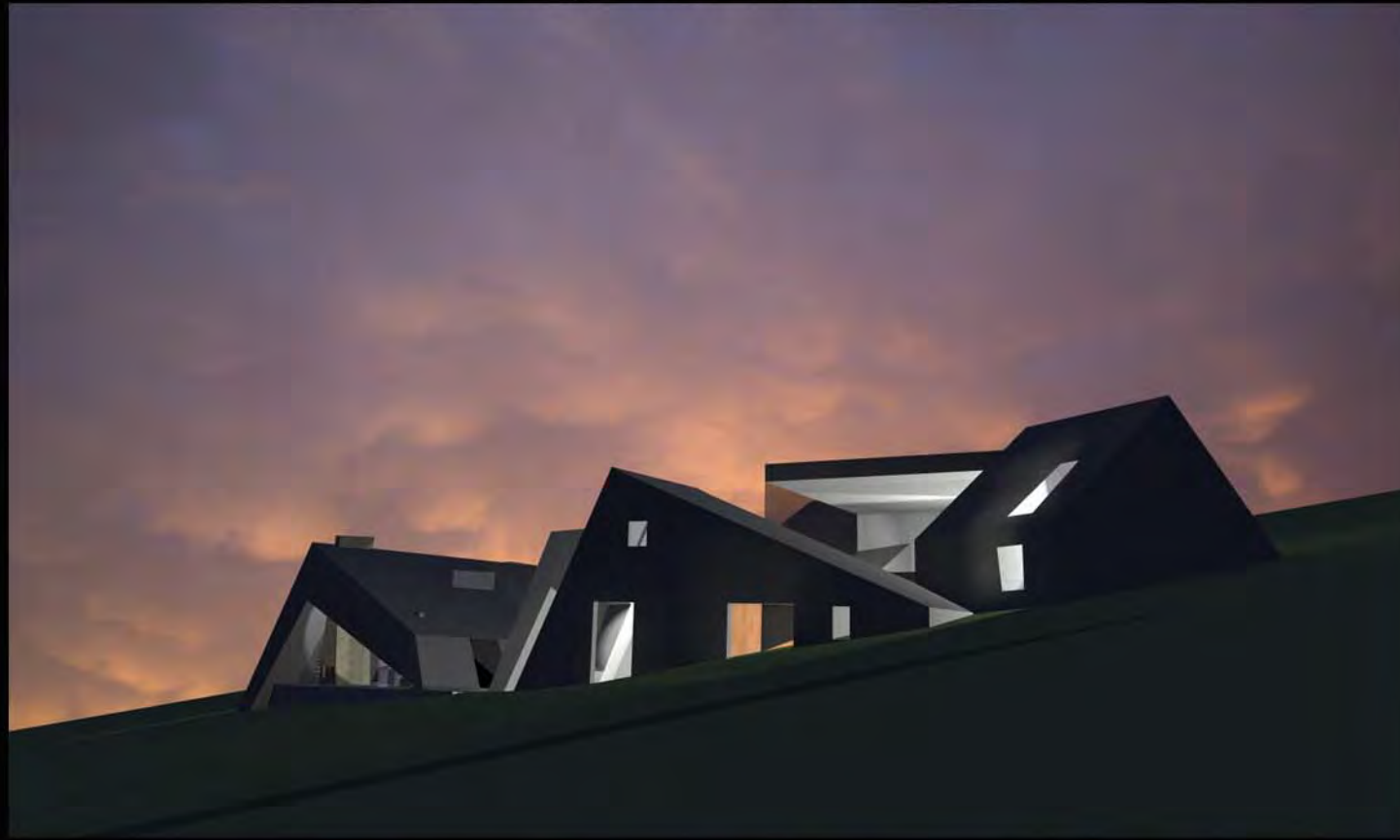

# GERALD PERDRIX ARCHITECTE

VILLA CC - projet en cours



FACADE EST

FACADE EST

1:100

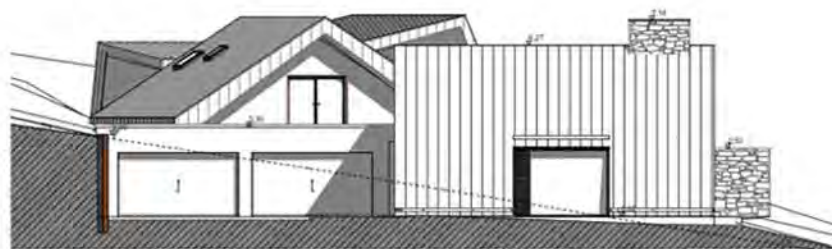

FACADE SUD

FACADE SUD

1:100

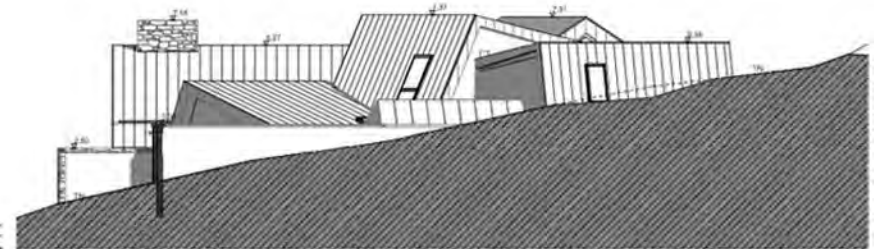

FACADE NORD

FACADE NORD

1:100

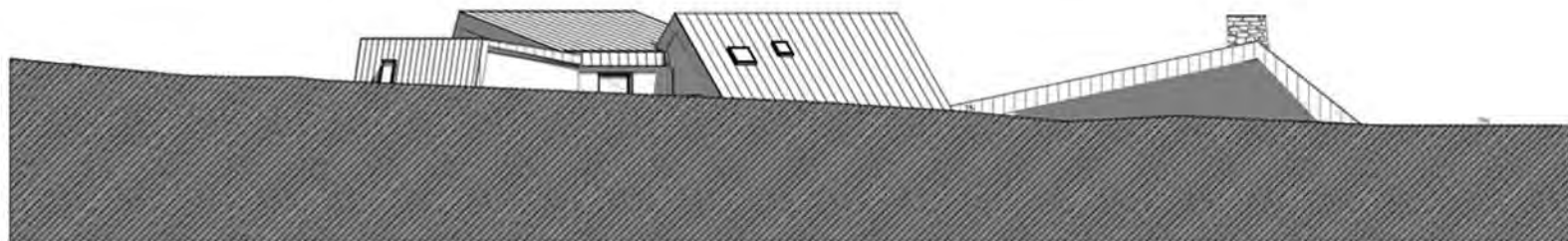

FACADE OUEST

FACADE OUEST

1:100

GERALD PERDRIX ARCHITECTE



---

*MONTAGNE*

# GERALD PERDRIX ARCHITECTE

CHALET PEISEY NANCROIX - photos du chantier en cours



# GERALD PERDRIX ARCHITECTE

CHALET PEISEY NANCROIX - images de synthèse du projet



# GERALD PERDRIX ARCHITECTE

CHALET PEISEY NANCROIX - photos du chantier en cours



# GERALD PERDRIX ARCHITECTE

LES HOUCHES - appartement de montagne

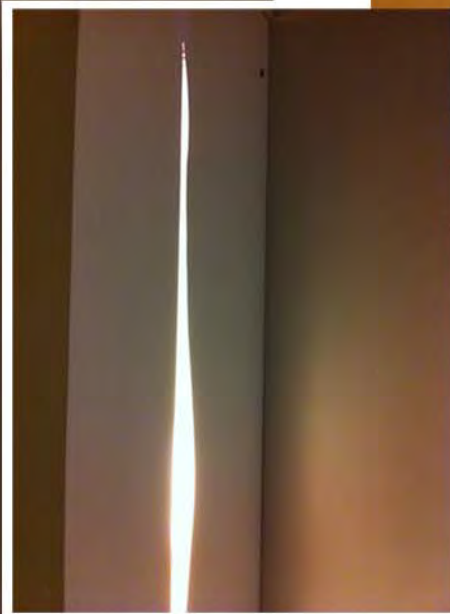
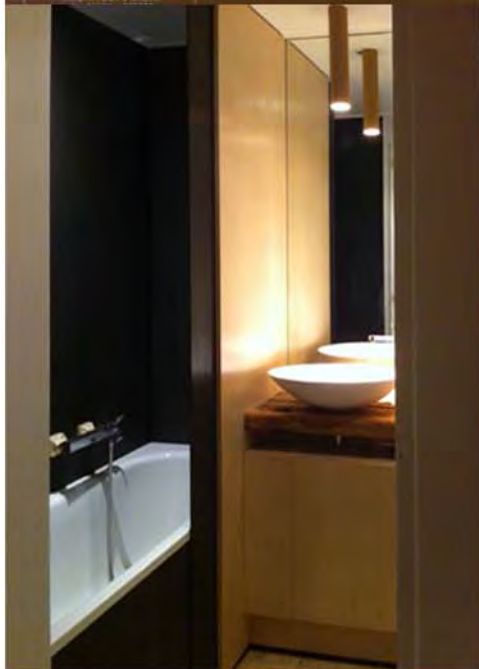
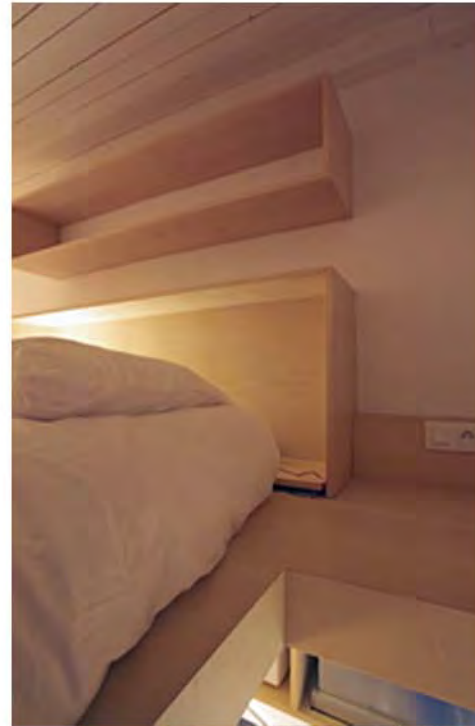

# GERALD PERDRIX ARCHITECTE

PEISEY NANCROIX - appartement de vacance en montagne



# GERALD PERDRIX ARCHITECTE

STUDIO PEISEY NANCROIX - détail mobilier, luminaires



# GERALD PERDRIX ARCHITECTE

*L'acte de concevoir est une forme active. Il y a une notion de passage à l'acte. C'est agir, faire, là ou il n'y a encore rien. C'est faire à la place de celui qui ne sait pas, ou ne peut pas. C'est donc répondre à une demande, une commande, un programme... et donner par la réponse une forme intelligible à ce qui n'est pas encore exprimé.*

*Concevoir, c'est utiliser les outils du savoir pour créer une forme. C'est la modeler, la contraindre pour la rendre habitable, acceptable.*

*L'acte de concevoir, c'est décider pour les autres et donc nécessairement connaître les autres.*

*C'est un acte de courage, un engagement devant les générations futures.*

*L'acte de concevoir, c'est tenter de comprendre le monde, et c'est lui répondre.*



---

*Philosophie*



GERALD PERDRIX ARCHITECTE

*Péniche Esmeralda*

69730 GENAY

*gerald.perdrix@gmail.com*

*tél : 06 11 03 77 46*

*site : [www.architectes.org/portfolios/gerald-perdrix-architecte/](http://www.architectes.org/portfolios/gerald-perdrix-architecte/)*

*n° d'inscription à l'Ordre des Architectes : rho 02277 - 077093*